

CÓDIGO DEL PROYECTO: PPE0-23-0022

Lima, 3 de Abril de 2023

Señores
MUNICIPALIDAD DISTRITAL DE VENTANILLA
GERENCIA DE DESARROLLO URBANO



Presente. -

Asunto: Solicita autorización para la ejecución de obras del proyecto "EXT. DE RED A MUNICIPALIDAD DE VENTANILLA VEN – SECTOR 003500 MALLA 004"

Radicado: R2023-017767

De nuestra consideración:

Gas Natural de Lima y Callao S.A. - Cálidda, identificada con RUC N° 20503758114, debidamente representada por su apoderado el Señor Roberto Franco Gianoli Hanke, Identificado con DNI N° 10609610, con poderes inscritos en la partida electrónica N° 11352499 del Registro de Personas Jurídicas de la Oficina Registral de Lima, ante usted respetuosamente, nos presentamos y decimos:

Que, en el marco del proyecto de masificación del servicio público de gas natural promovido por el Gobierno Central (Proyecto Camisea), venimos a solicitar autorización para la ejecución de obras del proyecto denominado "**EXT. DE RED A MUNICIPALIDAD DE VENTANILLA VEN – SECTOR 003500 MALLA 004**", ubicado en el distrito de Ventanilla, tal como se señala en los planos de ubicación y la memoria descriptiva que se adjuntan.

Conforme a lo señalado en el Art. 81 de Decreto Supremo N° 042-99-EM (Reglamento de Distribución de Gas Natural por Red de Ductos), el concesionario de distribución podrá abrir los pavimentos, calzadas y aceras de las vías públicas que se encuentren dentro del área de concesión, previa notificación a la Municipalidad respectiva, quedando obligado a efectuar la reparación que sea menester dentro del plazo otorgado por dicha Municipalidad.

El estudio de Impacto Ambiental del mencionado proyecto ha sido aprobado mediante R.D N°0116-2004-MEM/AAM de fecha 13 de agosto del 2004, expedida por la Dirección General de Asuntos Ambientales del Ministerio de Energía y Minas.

En virtud de lo antes expuesto, y de conformidad con lo establecido en el Texto Único de Procedimientos Administrativos de la Municipalidad, adjuntamos la siguiente documentación:

1. Plano de Ubicación
2. Planos de planta y perfil
3. Memoria Descriptiva y Especificaciones Técnicas
4. Cronograma de Obra

Por su parte, informamos la contratación de la empresa **CONSTRUREDES SAC** identificada con RUC N°20518509391 para la elaboración de dichos trabajos contando como responsable por parte de la empresa contratista con el Ingeniero William Jose Torres Villarroel, con registro del Colegio de Ingenieros N° 2925-T; asimismo, nuestra representada designa como persona responsable al Ingeniero Raúl García con registro del Colegio de Ingenieros N°64179.

De conformidad con lo dispuesto en el artículo 126° del Texto Único Ordenado de la Ley N° 27444- Ley del Procedimiento Administrativo General, otorgamos poder general para efectos de la tramitación ordinaria de este procedimiento al Señor **EDER MERA LEON** con DNI N° 10214048 Y/O el Sr. **ROBERT VALVERDE ALVARADO** con DNI N° 41195791, a fin de que, en nombre y representación de nuestra empresa, pueda realizar las gestiones correspondientes hasta la finalización del proyecto.

Asimismo, señalamos que de acuerdo con el numeral 20.4 del artículo 20° del TUO de la Ley N° 27444, vuestro despacho nos podrá notificar a los siguientes correos electrónicos:

- casilla.electronica@proveedores.calidda.com.pe
- Gestion.Permisos@calidda.com.pe
- emera@meraasesores.com

POR LO EXPUESTO

Presentamos la presente comunicación para los fines pertinentes y en el marco de la normativa aplicable.

Atentamente,

Firmado Digitalmente por:
**ROBERTO FRANCO GIANOLI
HANKE**
Fecha: 03/04/2023 21:33:00

Roberto Franco Gianoli Hanke
Sub Gerente Legal



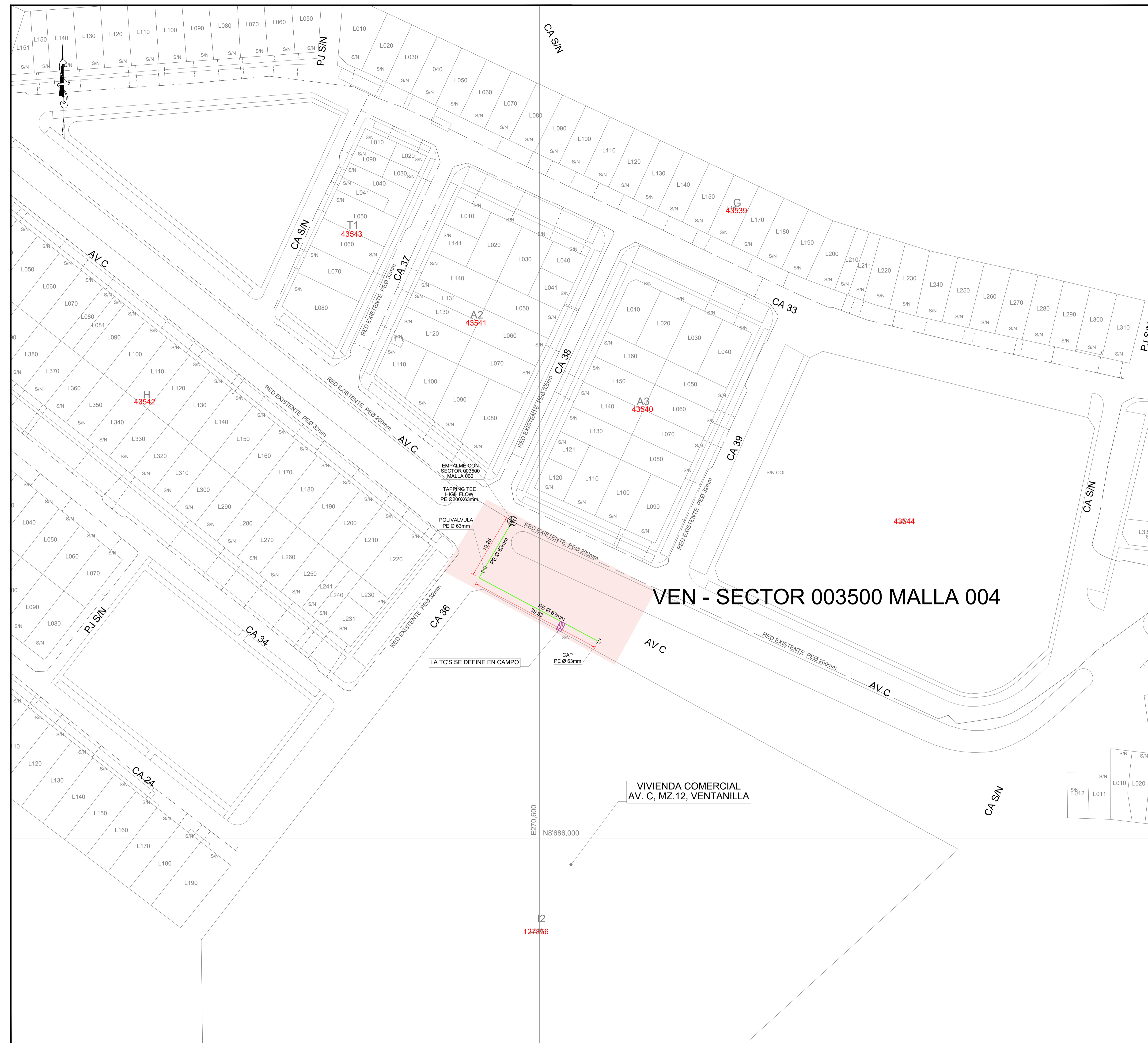

CROQUIS DE UBICACIÓN
CUADRANTE B01 - C01

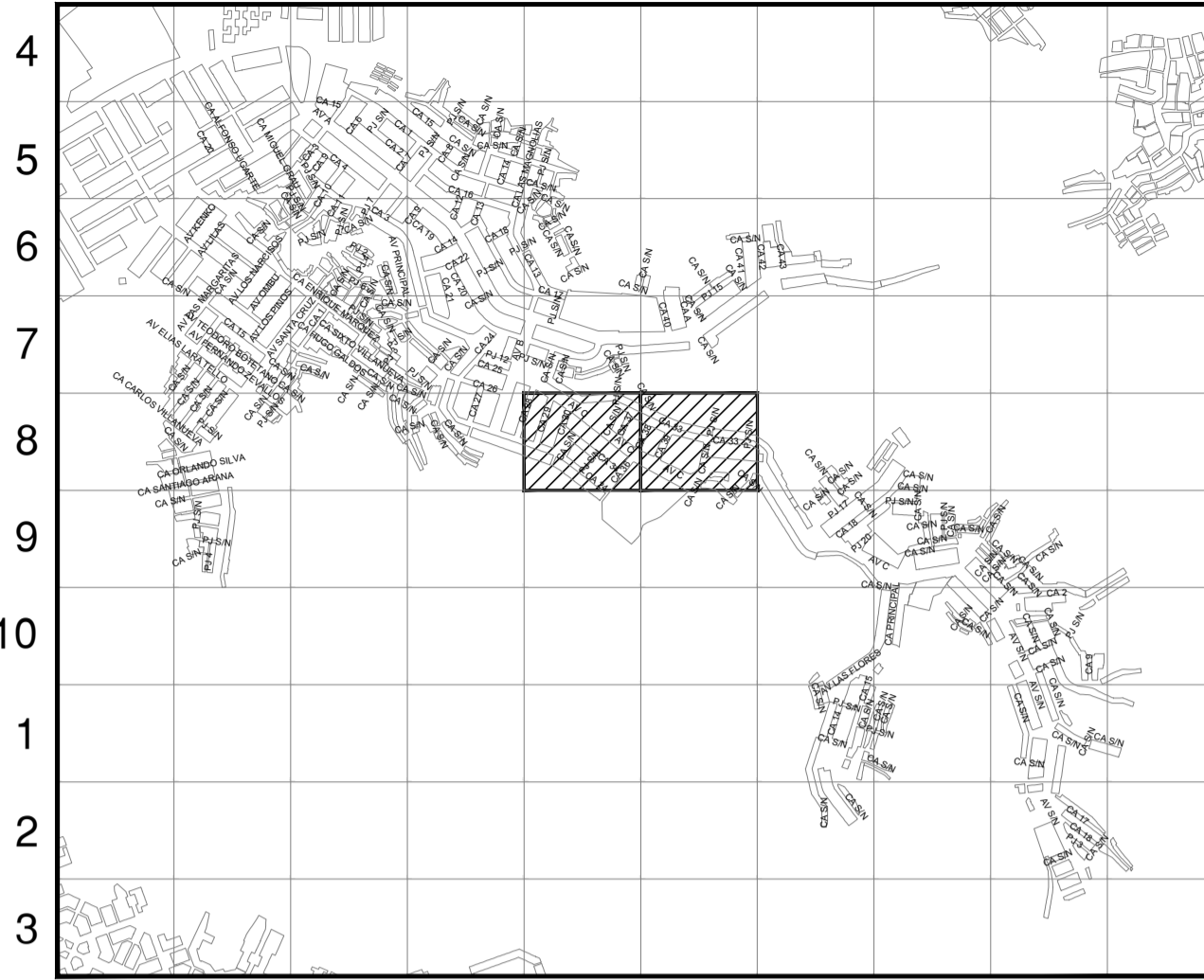

CUADRANTE B02 - C02
ESCALA GRÁFICA 1:800m
Sistema de Coordenadas: UTM-WGS84
Hemisferio Sur - ZONA 18

SIMBOLOGÍA

Válvula		TEE de Todo Diametro	
Cupla		Conexión con Silleta (TF)	
Tapón		Conexión con Tapping Tee (EF)	
Reducción		Conexión sin válvula de exceso de flujo	
Transición AC-PE		Punto de inicio de Progresivo: 0.00	
ERP		Punto Control Topográfico	
Triducto		Punto de salida de cable de detección en acometida	
Punto de empalme		Zona de protección mecánica de la red	
Gabinete		Tramo con tapada diferente a la típica	

TIPO DE LINEA

TUBERÍA PE Ø200mm		PE200
TUBERÍA PE Ø160mm		PE160
TUBERÍA PE Ø110mm		PE110
TUBERÍA PE Ø90mm		PE90
TUBERÍA PE Ø63mm		PE63
TUBERÍA PE Ø32mm		PE32
TUBERÍA PE Ø20mm		PE20
TUBERÍA PE (CON GAS)		PE

ZONA ARQUEOLÓGICA

Distancia mínima a edificaciones consideradas en el trazado : 1m

METRADOS	
DIAMETRO DE TUBERÍA	LONGITUD (m)
PE Ø 32 mm	--,--
PE Ø 63 mm	58,79
PE Ø 110 mm	--,--
PE Ø 160 mm	--,--
PE Ø 200 mm	--,--
TOTAL:	58,79

TORRES VILLARROEL
Ingeniero Civil
CIP N° 2925-T
Representante Técnico

A	PLANO PARA PERMISO	29-03-2023	DRG	WTV	WTV
REV.	DESCRIPCIÓN	FECHA	ELABORÓ	REVISÓ	APROBO

LISTA DE REVISIONES

Cálidda REDES DE DISTRIBUCIÓN DE GAS NATURAL EN LIMA Y CALLAO **CONSTRUIDES S.A.C.**

TÍTULO:
PPE0-23-0022 - Redes de Polietileno - Ventanilla
EXT. DE RED A MUNICIPALIDAD DE VENTANILLA
VEN - SECTOR 003500 MALLA 004
Plano Maestro

DIBUJO:	D.R.G.	FECHA:	29-03-2023	DISTRITO:	VENTANILLA	PLANO N°:		REV.:	
REVISÓ:	W.T.V.	ESCALA:	S/E	ZONA Y MALLA:	SECTOR 003500 MALLA 004				
APROBO:	W.T.V.	FILE:		REEMPLAZA:					

PPE0-23-0022-00-PM-01 A

CRONOGRAMA DE OBRA DISTRITO DE VENTANILLA

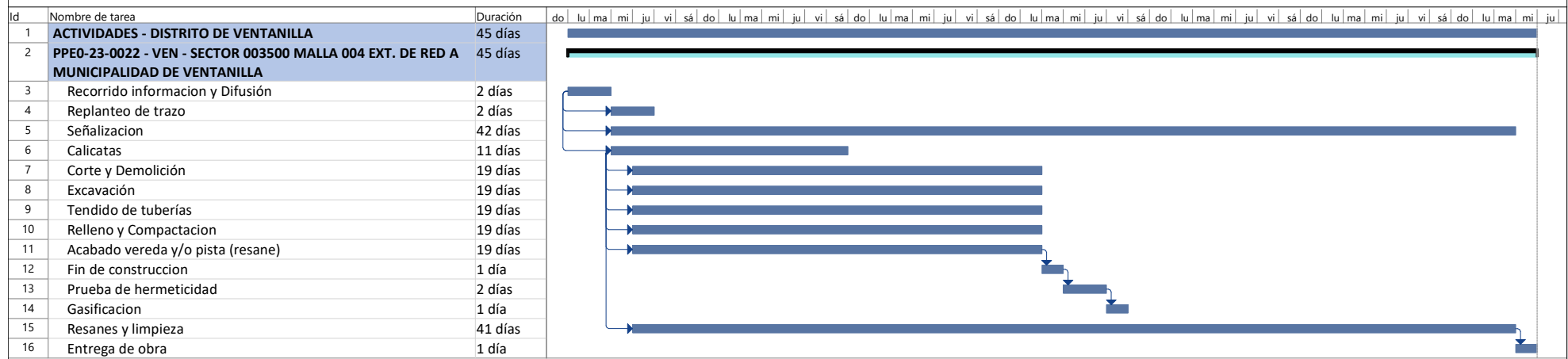

WILLIAM JOSE
 TORRES VILLARROEL
 Ingeniero Civil
 CIP N° 2925-T

Tarea		Agrupar por síntesis		Hito externo		solo duración		Fecha límite	
División		Tarea resumida		Tarea inactiva		Informe de resumen manual		Progreso	
Hito		Hito resumido		Hito inactivo		Resumen manual			
Resumen		Progreso resumido		Resumen inactivo		solo el comienzo			
Resumen del proyecto		Tareas externas		Tarea manual		solo fin			