

★ 2022-122036★



CÓDIGO DEL PROYECTO: PPI-SECTOR-002600-MALLA-012

Lima, 27 de septiembre de 2022

Señores
MUNICIPALIDAD METROPOLITANA DE LIMA
GERENCIA DE DESARROLLO URBANO
Presente. -

Asunto: Solicita autorización para la ejecución de obras de la 009, PPI-SECTOR-002600-MALLA-012

Radicado : R2022-052256

De nuestra consideración:

Gas Natural de Lima y Callao S.A. - Cálidda, identificada con RUC N° 20503758114, debidamente representada por su apoderado el Señor Roberto Franco Gianoli Hanke, Identificado con DNI N° 10609610, ante usted respetuosamente, nos presentamos y decimos:

Que, en el marco del proyecto de masificación del servicio público de gas natural promovido por el Gobierno Central (Proyecto Camisea), venimos a solicitar autorización para la ejecución de obras del proyecto denominado " **PPI-SECTOR-002600-MALLA-009, PPI-SECTOR-002600-MALLA-012**" **ubicado en el distrito de Puente Piedra**, tal como se señala en los planos de ubicación y la memoria descriptiva que se adjuntan.

Conforme a lo señalado en el Art. 81 de Decreto Supremo N° 042-99-EM (Reglamento de Distribución de Gas Natural por Red de Ductos), el concesionario de distribución podrá abrir los pavimentos, calzadas y aceras de las vías públicas que se encuentren dentro del área de concesión, previa notificación a la Municipalidad respectiva, quedando obligado a efectuar la reparación que sea menester dentro del plazo otorgado por dicha Municipalidad.

El estudio de Impacto Ambiental del mencionado proyecto ha sido aprobado mediante R.D N°0116-2004-MEM/AAM de fecha 13 de agosto del 2004, expedida por la Dirección General de Asuntos Ambientales del Ministerio de Energía y Minas.

En virtud de lo antes expuesto, y de conformidad con lo establecido en el Texto Único de Procedimientos Administrativos de la Municipalidad, adjuntamos la siguiente documentación:

1. Plano de Ubicación
2. Planos de planta y perfil
3. Memoria Descriptiva y Especificaciones Técnicas
4. Cronograma de Obra



N°: 2022-0162720

Remitente: GAS NATURAL DE LIMA Y CALLAO S.A. -

RUC: 20503758114

Recibido: 05/10/2022 - 09:33

N° de Folios: 44

Registrado: GONZALES MENDO

Consultas: www.munlima.gob.pe

Teléfonos: (51) 1 - 632 - 1300

Nota: La recepción NO da conformidad al contenido.

CALIDDA

C. A. M. C. S. P. S. C.

C. A.

Del

se

Por su parte, informamos la contratación de la empresa **GYA CONSTRUCCIONES SAC**, empresa identificada con RUC. N° 20549011196, para la elaboración de dichos trabajos contando como responsable por parte de la empresa contratista con el ingeniero Jairo Cordero Olivera, con registro del



Handwritten signature or mark.



Colegio de Ingenieros N°230690; asimismo, nuestra representada designa como persona responsable Ingeniero Leyla G. Eugenio Sarmiento, con Registro del Colegio de Ingenieros N° 150305.

De conformidad con lo dispuesto en el artículo 126° del Texto Único Ordenado de la Ley N° 27444- Ley del Procedimiento Administrativo General, otorgamos poder general para efectos de la tramitación ordinaria de éste procedimiento al Señor EDER MERA LEON con DNI N° 10214048 Y/O el Sr. ROBERT VALVERDE ALVARADO con DNI N° 41195791, a fin que en nombre y representación de nuestra empresa, pueda revisar el expediente, realizar las gestiones necesarias orientadas a la obtención de los permisos y en su oportunidad proceder al recojo de la autorización que corresponda.

POR TANTO:

A usted señor Gerente, mucho agradeceremos se sirva disponer lo necesario a efecto se nos proporcione la autorización solicitada, por corresponder a derecho.

Atentamente,

Firmado Digitalmente por:
ROBERTO FRANCO GIANOLI
HANKE
Fecha: 04/10/2022 09:58:55





CÁLIDDA
C. Morelli 150
C.C La Rambla, Torre 2.
Teléfono: (51-1) 611-7500
San Borja, Lima, Perú

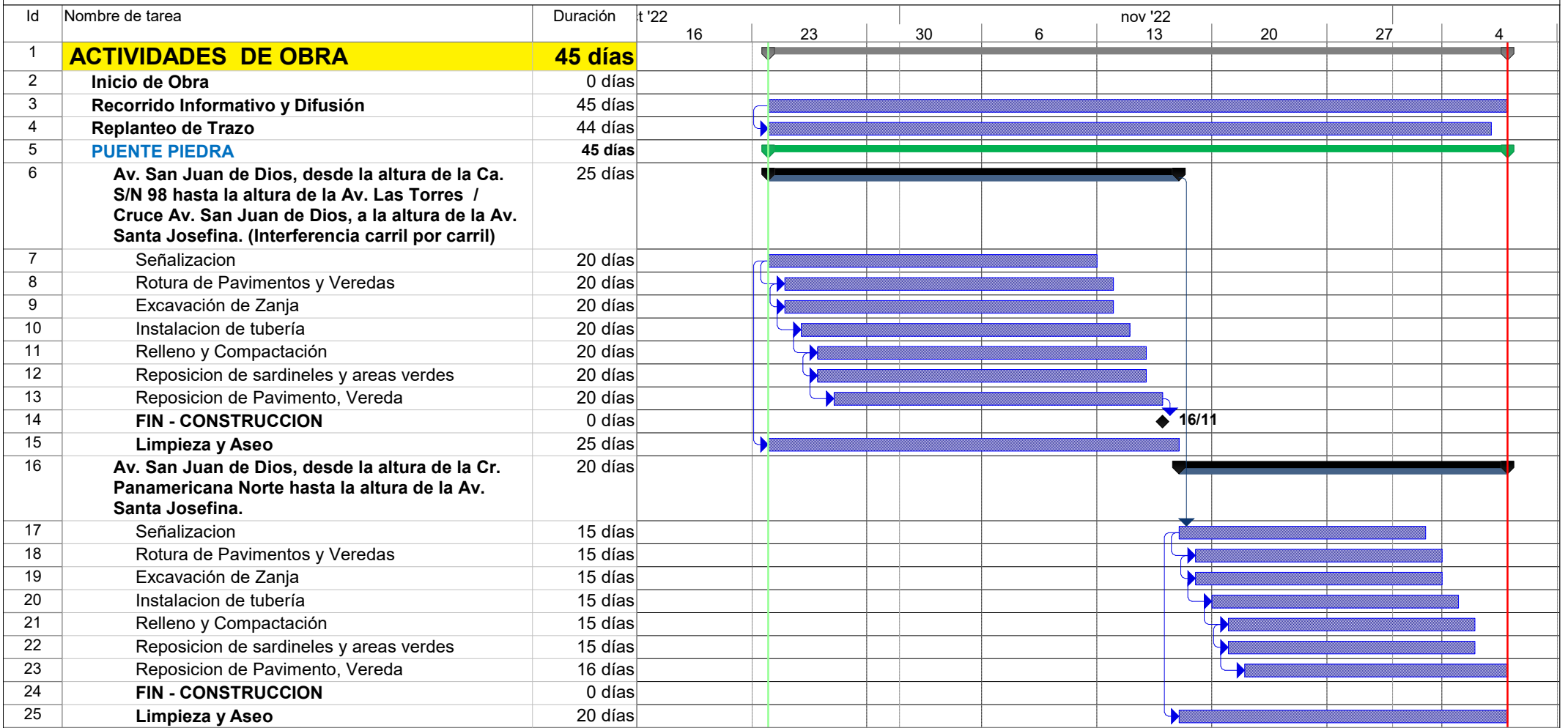

CRONOGRAMA DE OBRA
Proyecto: "PPI-SECTOR-002600-MALLA-(009, 012)"
Distrito: PUENTE PIEDRA - LIMA



Jairo J. Conzoto Olivera
 INGENIERO CIVIL
 CIP N° 230690
 GYA CONSTRUCCIONES SAC

Tarea		Hito exteTarea		Informe de resumen manual	
División		Tarea inactiva		Resumen manual	
Hito		Hito inactivo		Sólo el comienzo	
Resumen		Resumen inactivo		Sólo fin	
Resumen del proyecto		Tarea manual		Progreso	
Tareas externas		Sólo duración		División	

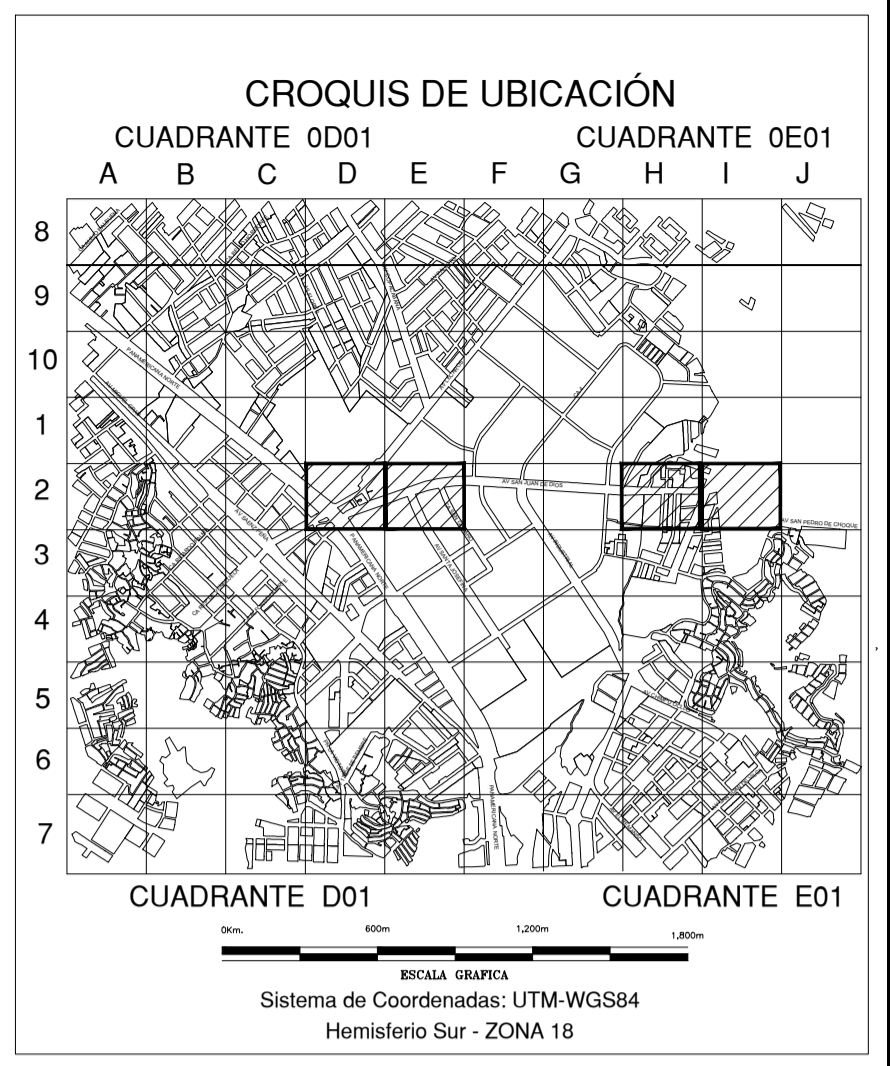
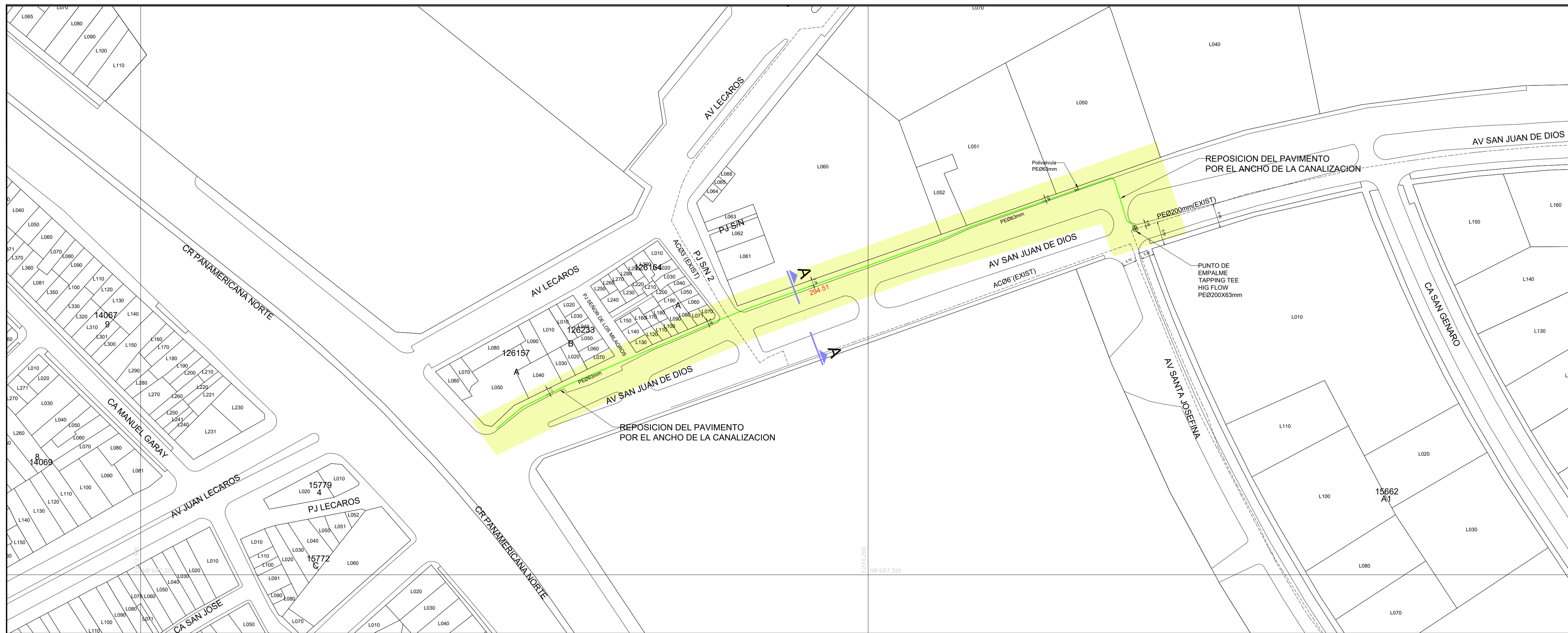

SIMBOLOGIA

Válvula	Conexión con Silleta (TF)	Conexión con Silleta (TF)
Tapón	Conexión con Tapping Tee (ET)	Conexión con Tapping Tee (ET)
Reducción	Conexión sin válvula de exceso de flujo	Conexión sin válvula de exceso de flujo
Transición AC-PE	Punto de Inicio de Progresiva: 0.00	Punto de Inicio de Progresiva: 0.00
ERP	Punto Control Topográfico	Punto Control Topográfico
Triducto	Punto de salida de cable de detección en acometida	Punto de salida de cable de detección en acometida
Punto de emplazamiento	Zona de protección mecánica de la red	Zona de protección mecánica de la red
Gabinete	Tramo con tapada diferente a la típica	Tramo con tapada diferente a la típica

TIPO DE LINEA

TUBERIA PE #200mm	PE200
TUBERIA PE #160mm	PE160
TUBERIA PE #110mm	PE110
TUBERIA PE #90mm	PE90
TUBERIA PE #63mm	PE63
TUBERIA PE #32mm	PE32
TUBERIA PE #20mm	PE20
TUBERIA PE (CON GAS)	PE

Distancia mínima a edificaciones consideradas en el trazado: 1m

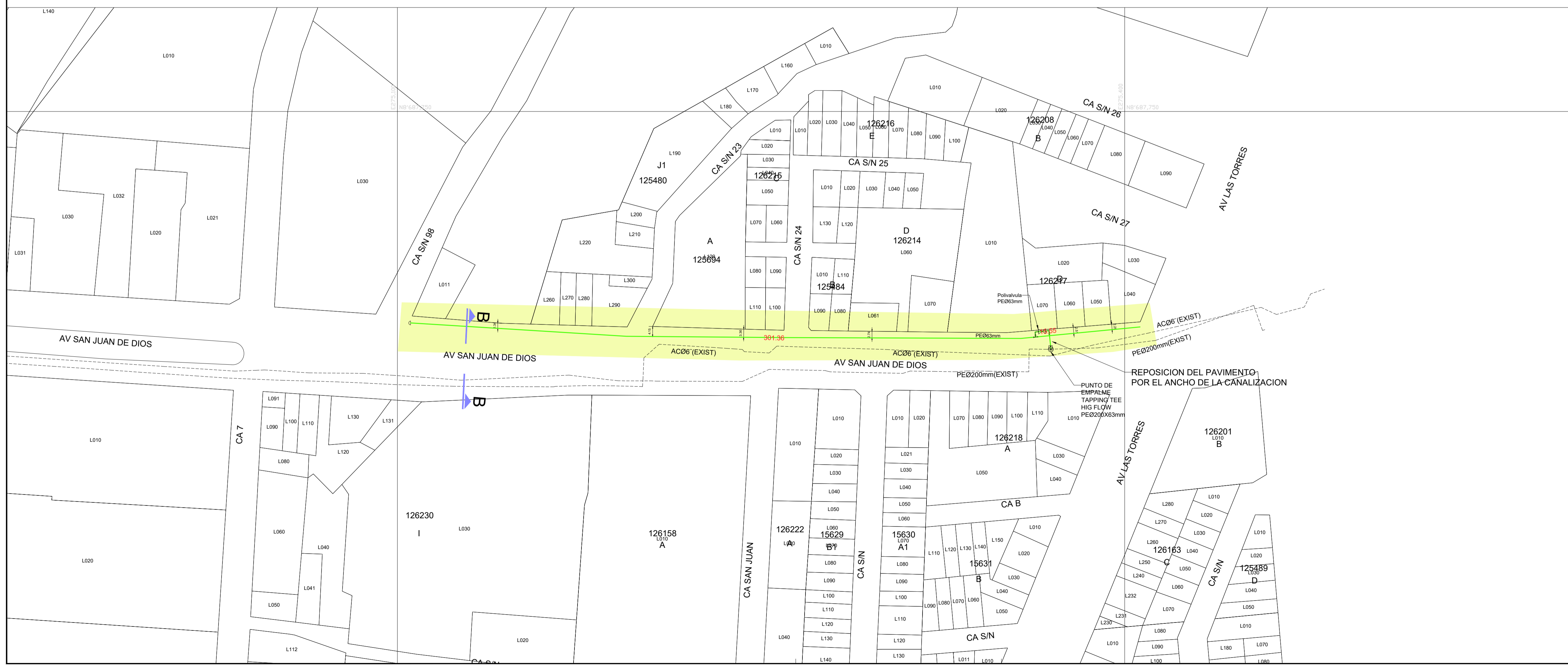

LISTA DE METRADOS

Ø TUBERIA	LONGITUD
Ø 20 mm	---
Ø 32 mm	---
Ø 63 mm	611.43
Ø 90 mm	---
Ø 110 mm	---
Ø 160 mm	---
Ø 200 mm	---
Total	611.43

Jairo J. Cordero Olvera
INGENIERO CIVIL
CIP N° 230690
GYA CONSTRUCCIONES S.A.C.

A	PARA PERMISOS	04/01/2022	J. RAFALE	J. CORDERO	J. CORDERO
REV.	DESCRIPCIÓN	FECHA	DEBIDO	REVISO	APROBÓ

LISTA DE REVISIONES

REDES DE DISTRIBUCIÓN DE GAS NATURAL EN LIMA Y CALLAO

GYA

TÍTULO: **REDES DE POLIETILENO - PUENTE PIEDRA PPI-SECTOR-002600-MALLA-(009, 012) PLANO MAESTRO**

PROYECTO: PPI-SECTOR-002600-MALLA-(009, 012)	FECHA: 26/09/2022	ESCALA: 1:100	FECHA: 02/08/2020	PROYECTO: PPI-SECTOR-002600-MALLA-(009, 012)	FECHA: 26/09/2022	ESCALA: 1:100	FECHA: 02/08/2020
--	-------------------	---------------	-------------------	--	-------------------	---------------	-------------------